<u>Dr Kächele's Song</u>
(Melodie nach Schneeflöckchen, Weißröckchen)

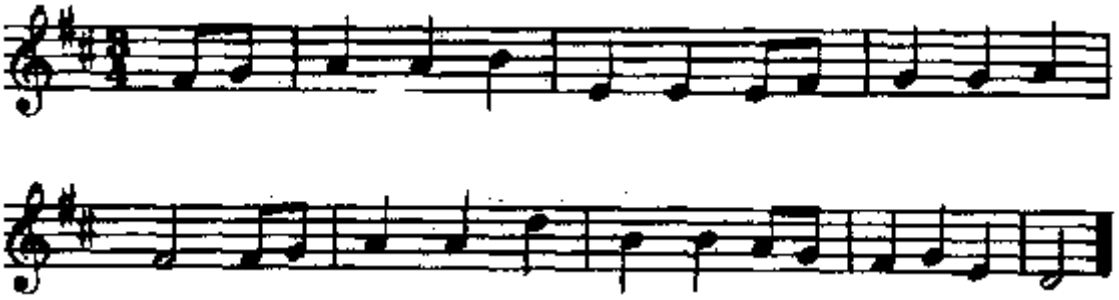

Schmalzkachel du Blümchen,
du liebliches Kind,
du stehst hier am Bache,
und wackelst im Wind.

Der Gallhans der kommt dann,
und gießt dich geschwind,
dann blühst du viel schöner,
du liebliches Kind.